

# EKB

## Erkenningsregeling veel voorkomende kleine bouwwerken

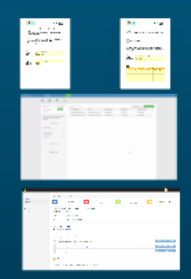
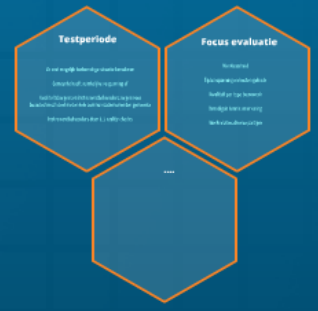

# Positionering

Een instrument voor kwaliteitsborging

Voor bouwwerken / -activiteiten vallend onder  
gevolgklasse 1

Laagdrempelig en kant-en-klaar systeem

Als aanvulling op werkwijzen van aannemers,  
architecten, bouwkundig adviseurs

# Partijen

Initiatiefnemer:  
gemeente Deventer

Procesbegeleiding:  
BMS bv

Instrumentbeheerders:  
gBOU.  
CBB

Positionering

## Stand van zaken

Gereed voor 8-type bouwwerken

Communicatie in volle gang

Testfase onlangs gestart

Eerste bedrijven hebben zich aangemeld,  
binnenkort eerste plannen

**Positionering**

# Kwaliteitscirkels

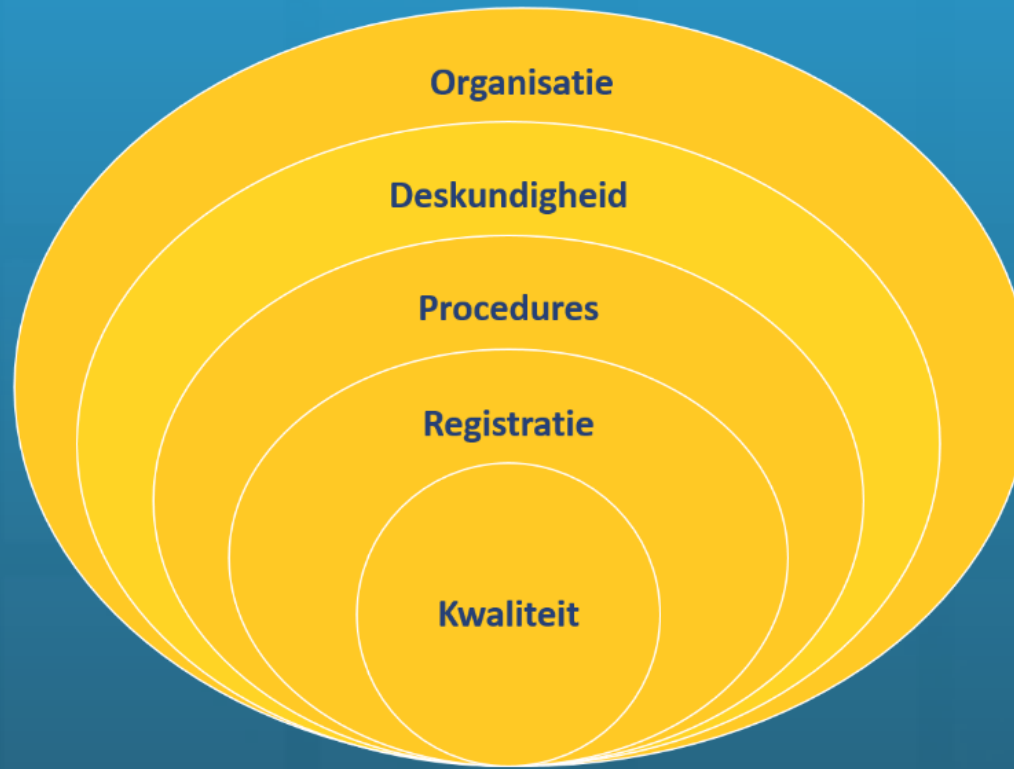

Product, proces en persoon

# Kwaliteit

Per type bouwwerk risicoanalyse  
(veel voorkomende fouten, maatschappelijk  
relevant, financieel relevant)

Identificeren relevante onderdelen  
Bouwbesluit

Vraagbomen en bewijslast

**Kwaliteitscirkels**

**Organisatie**

# Registratie

Bouwdossier.nl, het online projectdossier

Algemene projectgegevens

Checklist & vraagbomen

Bewijslast

Logboek voor communicatie

**Organisatie**

**Procedures**

# Procedures

Intakeprocedure

Gebruiksprocedure

Reality-check procedure

Klachtenprocedure

Sanctieprocedure



S

# Organisatie

Toelating kwaliteitsborgers

Register

Helpdesk / vraagbaak

Instructies / tutorials

Reality-checks / sancties

Klachten

# Testperiode

Zo veel mogelijk toekomstige situatie benaderen

Gemeente heeft ruimtelijke vergunning af

Kwaliteitsborgers en instrumentbeheerders zorgen voor bouwtechnisch deel met enkele communicatiemomenten gemeente

Instrumentbeheerders doen 1:1 reality-checks

# Focus evaluatie

Werkbaarheid

Tijdsinspanning en kosten gebruik

Kwaliteit per type bouwwerk

Benodigde kennis en ervaring

Werkrelaties diverse partijen

leren

of

gen voor  
ten gemeente

ecks

# Werkbaarheid

In algemene zin

Meer specifiek:

- vraagbomen
- onderscheid ontwerp en uitvoering voor check
- "EKB situaties"

die zich  
lt met  
ing

**EKB situatie 1**

# EKB situatie 1



## EKB situatie 2



EKB situatie 1

## EKB situatie 3

Organisatie die zich  
bezighoudt met het  
ontwerp



Kwaliteitsborger EKB  
die zich bezighoudt  
met uitvoering



## EKB situatie 4

### Kwaliteitsborger EKB

Organisatie-  
onderdeel dat zich  
bezighoudt met  
ontwerp



Organisatie-  
onderdeel dat zich  
bezighoudt met  
uitvoering



Organisati  
bezighoud  
ontw

EKB situatie 2



# Focus evaluatie

Werkbaarheid

Tijdsinspanning en kosten gebruik

Kwaliteit per type bouwwerk

Benodigde kennis en ervaring

Werkrelaties diverse partijen

leren

of

gen voor  
ten gemeente

ecks

# Intakefase

Aanmelden via e-mail

Invullen e-formulier bedrijf en e-formulier per kwaliteitsborger

*Check op compleetheid*

*Opnemen in register*

*Toesturen inloggegevens en draaiboek*

**opleveringsfase**

**Ontwerpfase**

## Formulier aan te melden bedrijf

**Toelichting:**

Op dit formulier worden de gegevens van het aan te melden bedrijf ingevuld. Hiervoor bevinden zich op het formulier een 4-tal gegevens blokken.

**Blok 1:**

Er wordt gestart met de NAW gegevens van het bedrijf.

**Blok 2:**

In het bedrijf moet één medewerker worden aangewezen als contactpersoon voor de EKB. De gegevens van deze contactpersoon worden als volgende blok op het formulier aangegeven.

**Blok 3:**

Dej branche- of belangenorganisaties waarbij het bedrijf is aangesloten.

**Blok 4:**

De kwaliteitsborgingssystemen die binnen het bedrijf worden gebruikt.

**Blok 1**

**Bedrijfsnaam** : Aannemersbedrijf Haafkes Veldwachter BV  
**KvK-nummer** : 08101703  
**Adres** : Schonenvaardersstraat 1a  
**Postcode** : 7418 CC  
**Plaats** : Deventer

**Blok 2**

**Contactpersoon** : Peter Meerman  
**E-mail** : p.meerman@haafkesveldwachter.nl  
**Telefoon vast** : 0570-623671  
**Telefoon mobiel** : 06-51619384



Bedrijven



AZ 2 van 2

Rapporten +

Bedrijven toevoegen

Niet-opgeslagen weergave **Opslaan** 2

Here you'll find all the contact details of all our leads, customers, and former customers.

Teamweergaven

Alle Bedrijven 2

Kwaliteitsborgers 2

T. Daggenvoorde 1

P. Harteman 1

Privéweergaven

Create new view

	< Bedrijfsnaam	Adres	Contactpersoon	Telefoon vast	Telefoon mobiel	>
1	Aannemersbedrijf Haafkes V...	Schonenvaardersstraat 1, 71...	Peter Meerman	0570 823671	06 51619384	
2	Bouwkundig advies en teken...	Zweedsestraat 8, 7418 Deve...	T. Daggenvoorde	0570 - 551 336	06 22483653	

# Ontwerpfase

Project aanmaken in [bouwdoossier.nl](https://bouwdoossier.nl)

Projectformulier samenstellen voor bij aanvraag en indienen  
ruimtelijke aanvraag

Toevoegen ruimtelijke vergunning aan projectdossier

Beoordelen ontwerp op basis van EKB:

- checklist nalopen
- bewijslast toevoegen
- instrumentbeheerder informeren
- *uitvoeren reality-check instrumentbeheerder*

**Start bouw**

- Dashboard
- Logboek
- Actiepunten
- Inspecties
- Documenten
- Gebruikersrechten

Dashboard [+ Nieuw project](#) [Projectinstellingen](#) [Raadpleeg al uw projecten](#)



0 logboeknotities



0 actiepunten  
0 OPEN



0 inspecties  
0 NIET AKKOORD



0 documenten

## Plaatsen dakkapel op woning in Deventer EXB

Bouwdossier	152880
Plaats	Deventer
Grootte	0.00 kB van de 100 MB
Status	Actief
Activiteit(en)	Dakkapel op bestaande woning

### Wat moet ik weten?

[Raadpleeg de beknopte uitleg](#)

### Meldingen aan gemeente

- 1 Controle ontwerp voltooid**  
Na afronding inspectie(s) ONTWERP kunt u de melding versturen. [Verstuur melding: Ontwerp voldoet](#)
- 2 Start bouw**  
Verstuur de melding als de startdatum van de uitvoering bekend is. [Verstuur melding: Start bouw](#)
- 3 Controle uitvoering voltooid**  
Na afronding inspectie(s) UITVOERING kunt u de melding versturen. [Verstuur melding: Werk voldoet](#)



f.fijen · 0 seconden



 Kunnen wij u helpen? Bel 026-386 86 86 of stuur een email naar [info@bouwdossier.nl](mailto:info@bouwdossier.nl)

- uitvoeren reality-check instrumentbehe

## Start bouw

Instrumentbeheerder informeren

erpfase

neerder

er



# Uitvoeringsfase

Uitvoering volgen op basis van resultaten ontwerpfase  
en checklist uitvoering

Bewijslast toevoegen

Melden vast controlemoment aan instrumentbeheerder

*Uitvoeren reality check instrumentbeheerder*

# Opleveringsfase

Instrumentbeheerder informeren

*Uitvoeren reality-check instrumentbeheerder*

Opstellen verklaring voldoet aan Bouwbesluit

Projectfo

Toevo

-L

**Uitvoeringsfase**

**Start bouw**